

# Aviso de Ciclón Tropical en el Océano Atlántico

**No. Aviso: 02**

Ciudad de México a 20 de Septiembre del 2016.

**Emision: 10:15h**

Servicio Meteorológico Nacional, fuente oficial del Gobierno de México, emite el siguiente aviso:

## Síntesis:TORMENTA TROPICAL LISA

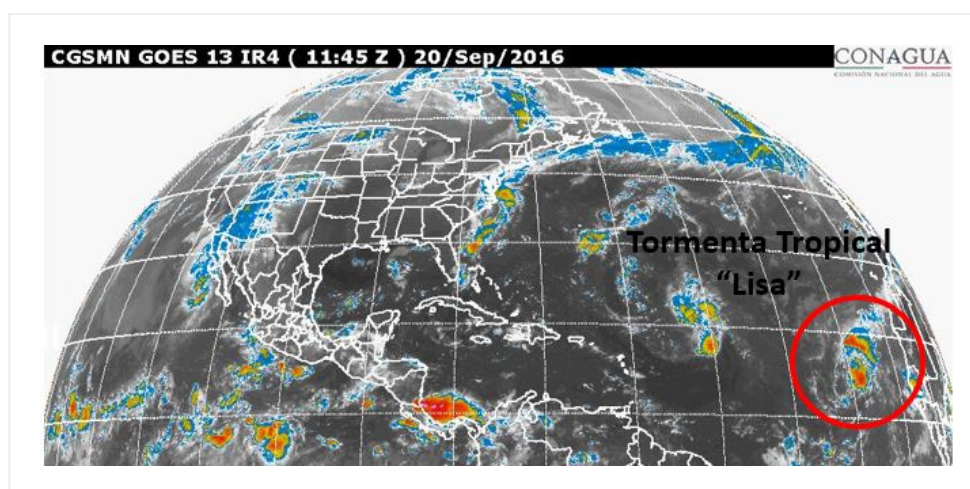

### Situación Actual:

Se ha formado la Tormenta Tropical LISA a partir de la Depresión Tropical TRECE en el océano Atlántico, al oeste-suroeste de las Islas Cabo Verde.

Condiciones Actuales		
<b>Hora local (hora gmt)</b>	10:00 horas (15:00 GMT)	
<b>Ubicación del centro del ciclón</b>	Latitud Norte:15.3°	Longitud Oeste: 30.4°
<b>Distancia al lugar más cercano</b>	5,970 km al este de las costa de Quintana Roo.	
<b>Desplazamiento actual:</b>	noroeste (305°) a 19 km/h	
<b>Vientos máximos [km/h]:</b>	Sostenidos: 65 km/h	Rachas: 85 km/h
<b>Presión mínima central [hpa]:</b>	1007 hPa	
<b>Comentarios adicionales</b>	No afecta al país.	

**Condiciones Actuales**

<b>Recomendaciones</b>	-----			
<b>Extensión en cuadrantes de radios de vientos y oleaje</b>				
<b>Radio de vientos de 63 km/h</b>	110 km NE	95 km SE	0 km SO	95 km NO

<b>PRONÓSTICO VALIDO AL DÍA/HORA LOCAL TIEMPO CENTRO</b>	<b>LATITUD NORTE</b>	<b>LONG. OESTE</b>	<b>VIENTOS [Km/h]</b>	<b>CATEGORÍA</b>	<b>UBICACIÓN (en km)</b>
<b>20/19h</b>	16.2	31.5	65/85	Tormenta Tropical	5,825 km al este de Cancún, Q. Roo.
<b>21/07h</b>	17.3	33.2	75/95	Tormenta Tropical	5,620 km al este de Cancún, Q. Roo.
<b>21/19h</b>	18.2	35.0	85/100	Tormenta Tropical	5,410 km al este de Cancún, Q. Roo.
<b>22/07h</b>	19.1	36.4	95/110	Tormenta Tropical	5,245 km al este de Cancún, Q. Roo.

<b>PRONÓSTICO VALIDO AL DÍA/HORA LOCAL TIEMPO CENTRO</b>	<b>LATITUD NORTE</b>	<b>LONG. OESTE</b>	<b>VIENTOS [Km/h]</b>	<b>CATEGORÍA</b>	<b>UBICACIÓN (en km)</b>
<b>23/07h</b>	21.7	39.0	75/95	Tormenta Tropical	4,930 km al este de Cancún, Q. Roo.
<b>24/07h</b>	24.5	41.4	55/75	Depresión Tropical	4,650 km al este-noreste de Cancún, Q. Roo.
<b>25/07h</b>	28.3	43.6	45/65	Depresión Tropical	4,410 km al este-noreste de Cancún, Q. Roo.

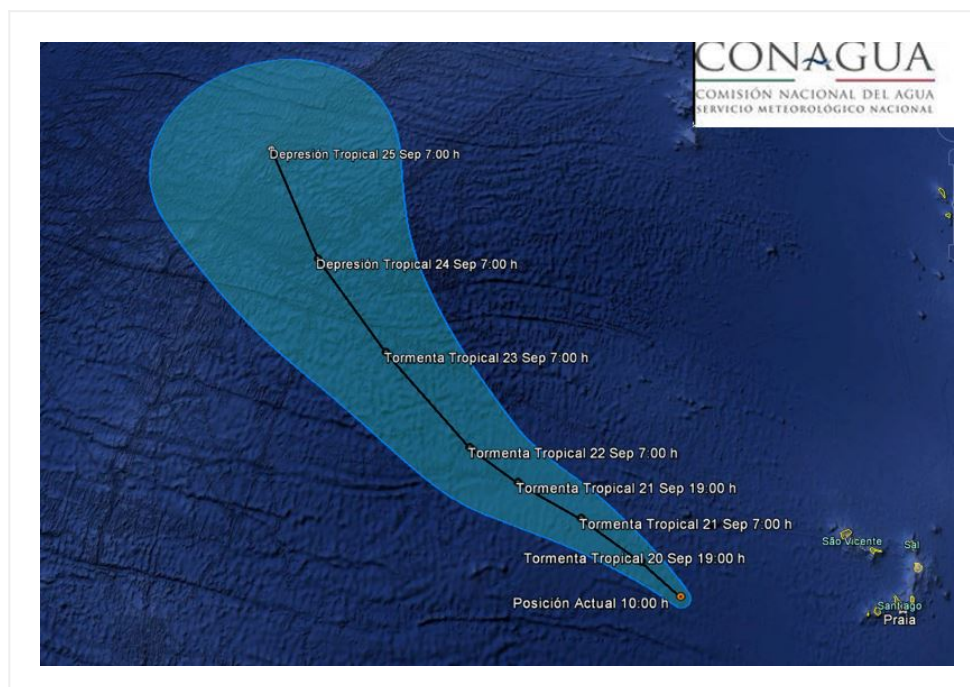

### **Trayectoria pronóstico de la Tormenta Tropical "LISA".**

Aviso No.	Fecha / Hora local CDT	Lat. Norte	Long. Oeste	Distancia más cercana (km)	Viento mín. / rachas	Categoría	Avance
01	19 sep / 16:00	13.6	28.6	A 560 km al oeste-suroeste de las Islas Cabo Verde y a 6,215 km al este de las costas de Quintana Roo.	55/75	Depresión Tropical	oeste (280°) a 19 km/h
02	20 sep / 10:00	15.3	30.4	5,970 km al este de las costa de Quintana Roo.	65/85	Tormenta Tropical	noroeste (305°) a 19 km/h

**EL SIGUIENTE AVISO SE EMITIRÁ SI OCURREN CAMBIOS SIGNIFICATIVOS.**

**Pronosticador:** Luz Georgina Hernández Jiménez

**Revisó:** Jaime Enrique Albarrán Ascencio